

PROJET DE RESTRUCTURATION ET DE TRANSFORMATION
DES BATIMENTS A ET B DES EX-LOCAUX SONEPAR
POUR LE COMPTE DES ETABLISSEMENTS JEAN LAIN

22 rue de la Paix
ECHIROLLES.

Maitre d'Ouvrage



SCI BCDL ECHIROLLES
158 rue des Epinettes
73290 LA MOTTE SERVOLEX

ATELIER D'ARCHITECTURE
NORMANDON & JARDIN

Conceptions & variations architecturales

Architecte Urbaniste - Economiste du bâtiment - Maître d'œuvre et OPC – CAUE38

22 rue Paul Helbronner
38100 GRENOBLE
Tél. : 04 76 09 43 43
contact@benoit-architecte.fr
www.benoit-architecte.fr

SYN

Batiment B
Façades

Nota: les plans sont indicatifs, les ouvrages seront à réaliser selon les plans
d'exécution spécifiques à charge des entreprises et dans le respect
scrupuleux des règles de l'art, normes et réglementations en vigueur.

Echelle :	Modifications :
1/100	B : 19/06/2023 - EP
	C : 29/01/2024 - synthèse réunion 24/01/2024, porte métal façade NE
	D : 27/03/2024 - EXE CANCE, VB compresseur façade SO
Dessiné le :	E : 23/05/2024 - allèges sur chassis fixes Accueil
15/05/2023	
Jérémy NORMANDON, Architecte HMONP Architecte Conseiller auprès du CAUE de l'Isère.	E - 23-04 - B5

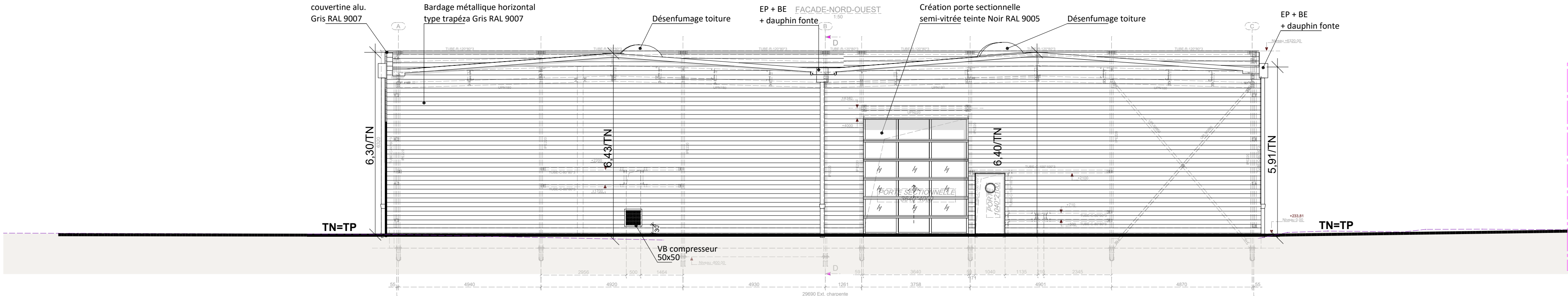

FACADE NORD-OUEST

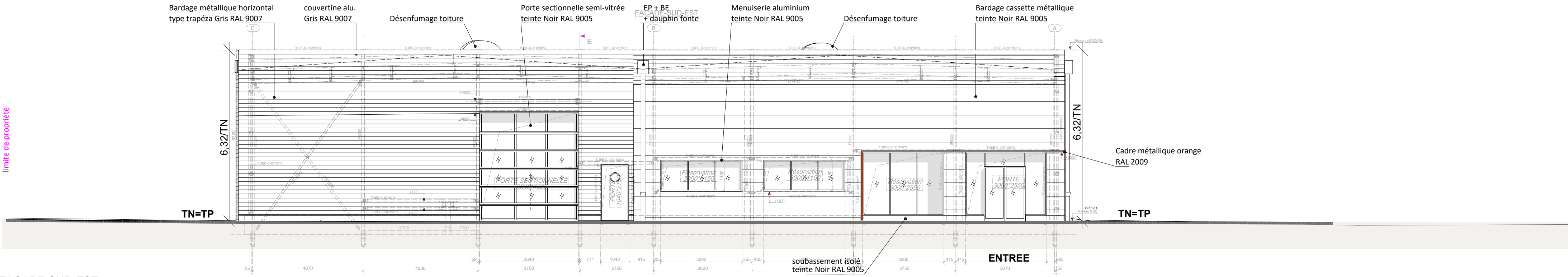

FACADE SUD-EST

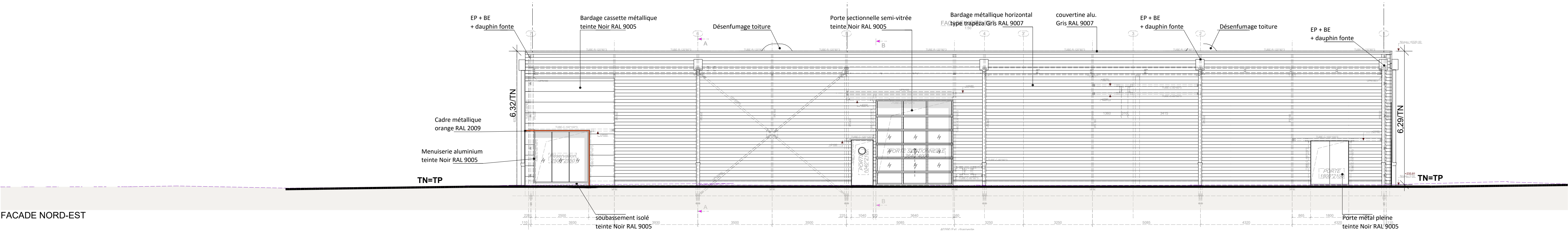

FACADE NORD-EST

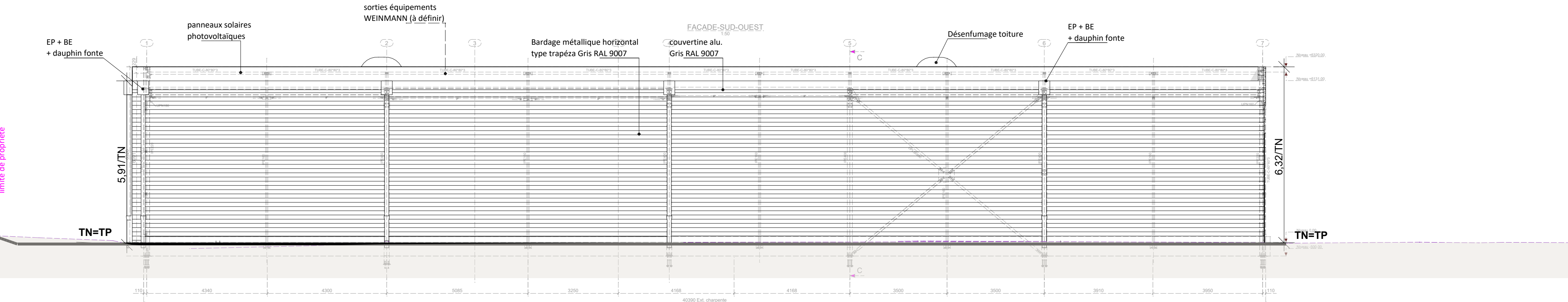

FACADE SUD-OUEST